

Ophaalkalender 2019

Middelkerke - sector 1

Aangeboden door



JANUARI	FEBRUARI	MAART	APRIL	MEI	JUNI
DI 1 NIEUWJAAR	VR 1	VR 1	MA 1 RESTAFVAL	WO 1 RP GESLOTEN	ZA 1 GRAS MID+WES
WO 2 PMD RESTAFVAL P-K RP GESLOTEN	ZA 2	ZA 2	DI 2 PMD P-K	DO 2	ZO 2
DO 3	MA 4 RESTAFVAL	MA 4 RESTAFVAL	WO 3	VR 3 NACHTOPHALING	MA 3 NACHT GRAS LOM
VR 4 RESTAFVAL	DI 5	DI 5	DO 4	ZA 4 GRAS MID+WES	DI 4 PMD P-K
ZA 5	WO 6	WO 6 RESTAFVAL	VR 5	ZO 5	WO 5
ZO 6	DO 7	DO 7	ZA 6	MA 6 NACHT GRAS LOM	DO 6
MA 7 RESTAFVAL	VR 8	VR 8 RESTAFVAL	ZO 7	DI 7 PMD P-K	VR 7 NACHTOPHALING
DI 8	ZA 9	ZA 9	MA 8 RESTAFVAL	WO 8	ZA 8 GRAS MID+WES
WO 9	ZO 10	ZO 10	DI 9 PMD P-K	DO 9	ZO 9 PINKSTEREN
DO 10	MA 11 RESTAFVAL	MA 11 RESTAFVAL	WO 10 RESTAFVAL	VR 10 NACHTOPHALING	MA 10 NACHT RP GESLOTEN
VR 11	LAATSTE DAG AANVRAAG GROF VUIL	DI 12 PMD P-K	DO 11	ZA 11 GRAS MID+WES	DI 11 PMD P-K
ZA 12	DI 12 PMD P-K	WO 13 SNOEIHOUD WES+LOM	VR 12 RESTAFVAL	ZO 12	WO 12
ZO 13	MA 14 RESTAFVAL	DO 14	ZA 13	MA 13 NACHT GRAS LOM	DO 13
MA 14 RESTAFVAL	DI 15 PMD P-K	VR 15	ZO 14	DI 14 PMD P-K	VR 14 NACHTOPHALING
DI 15 PMD P-K	WO 13	ZA 16	MA 15 LAATSTE DAG AANVRAAG GROF VUIL	WO 15	ZA 15 GRAS MID+WES
WO 16	DO 14	ZO 17	DI 16 PMD P-K TEXTIEL	DO 16	ZO 16
DO 17	VR 15	MA 18 RESTAFVAL	WO 17 RESTAFVAL	VR 17 NACHTOPHALING	MA 17 LAATSTE DAG AANVRAAG GROF VUIL
VR 18	ZA 16	DO 19	DO 18	ZA 18 GRAS MID+WES	DI 18 PMD P-K
ZA 19	ZO 17	WO 20 SNOEIHOUD MID	VR 19 RESTAFVAL	ZO 19	WO 19
ZO 20	MA 18 RESTAFVAL	DO 21	ZA 20	DI 21 PMD P-K	DO 20
MA 21 RESTAFVAL	DI 19	VR 22	ZO 21 PASEN	WO 22	VR 21 NACHTOPHALING
DI 22	WO 20	ZA 23	MA 22 RP GESLOTEN	DO 23	ZA 22 GRAS MID+WES
WO 23	DO 21 GROFVUIL (OP AANVRAAG)	ZO 24	DI 23 PMD REST P-K	VR 24 NACHTOPHALING	ZO 23
DO 24	VR 22	MA 25 RESTAFVAL	WO 24	ZA 25 GRAS MID+WES	MA 24 NACHT GRAS LOM
VR 25	ZA 23	DI 26 PMD P-K	DO 25 GROFVUIL (OP AANVRAAG)	ZO 26	DI 25 PMD P-K
ZA 26	ZO 24	WO 27	VR 26	MA 27 NACHT GRAS LOM	WO 26
ZO 27	MA 25 RESTAFVAL	DO 28	ZA 27 GRAS MID+WES	DI 28 PMD P-K	DO 27 GROFVUIL (OP AANVRAAG)
MA 28 RESTAFVAL	DI 26 PMD P-K	VR 29	ZO 28	WO 29	VR 28 NACHTOPHALING
DI 29 PMD P-K	WO 27	ZA 30	MA 29 REST GRAS LOM	DO 30 RP GESLOTEN	ZA 29 GRAS MID+WES
WO 30	DO 28	ZO 31	DI 30 PMD P-K	VR 31 NACHTOPHALING	ZO 30
DO 31					

JULI	AUGUSTUS	SEPTEMBER	OKTOBER	NOVEMBER	DECEMBER
MA 1 NACHT GRAS LOM	DO 1 NACHTOPHALING	ZO 1	DI 1	VR 1 RP GESLOTEN	ZO 1
DI 2 PMD P-K NACHT	VR 2 NACHTOPHALING	MA 2 NACHT GRAS LOM	WO 2	ZA 2 REST	MA 2 LAATSTE DAG AANVRAAG GROF VUIL
WO 3 NACHTOPHALING	ZA 3 GRAS MID+WES	DI 3 PMD P-K	DO 3	ZO 3	DI 3 PMD P-K
DO 4 NACHTOPHALING	ZO 4 NACHTOPHALING	WO 4	VR 4	MA 4 REST GRAS LOM	WO 4
VR 5 NACHTOPHALING	MA 5 NACHT GRAS LOM	DO 5	ZA 5 GRAS MID+WES	DI 5 PMD P-K TEXTIEL	DO 5
ZA 6 NACHTOPHALING GRAS MID+WES	DI 6 PMD P-K NACHT	ZA 7 GRAS MID+WES	MA 7 REST GRAS LOM	WO 6 SNOEIHOUD WES+LOM	VR 6
ZO 7 NACHTOPHALING	WO 7 NACHTOPHALING	ZO 8	DI 8 PMD P-K	DO 7	ZA 7
MA 8 NACHT GRAS LOM	DO 8 NACHTOPHALING	MA 9 NACHT GRAS LOM	WO 9	VR 8	ZO 8
DI 9 PMD P-K NACHT	VR 9 NACHTOPHALING	DI 10 PMD P-K	DO 10	ZA 9 GRAS MID+WES	ZO 9
WO 10 NACHTOPHALING	ZA 10 NACHTOPHALING GRAS MID+WES	WO 11	VR 11	ZO 10	MA 9 RESTAFVAL
DO 11 NACHT RP GESLOTEN	DI 13 PMD P-K NACHT	DO 12	ZA 12 GRAS MID+WES	MA 11 RP GESLOTEN	DI 10
VR 12 NACHTOPHALING	WO 14 NACHTOPHALING	VR 13 NACHTOPHALING	ZO 13	DI 12 RESTAFVAL	WO 11
ZA 13 NACHTOPHALING GRAS MID+WES	MA 12 NACHT GRAS LOM	ZA 14 GRAS MID+WES	MA 14 REST GRAS LOM	WO 13 SNOEIHOUD MID	DO 12 GROFVUIL (OP AANVRAAG)
ZO 14 NACHTOPHALING	DI 13 PMD P-K NACHT	ZO 15	DI 15	DO 14	VR 13
MA 15 NACHT GRAS LOM	WO 14 NACHTOPHALING	MA 16 NACHT GRAS LOM	WO 16	ZA 16 GRAS MID+WES	ZA 14
DI 16 PMD P-K TEXTIEL	DO 15 NACHT RP GESLOTEN	DI 17 PMD P-K	DO 17	ZO 17	ZO 15
WO 17 NACHTOPHALING	VR 16 NACHTOPHALING	WO 18	VR 18	MA 18 REST GRAS LOM	MA 16 RESTAFVAL
DO 18 NACHTOPHALING	ZA 17 NACHTOPHALING GRAS MID+WES	DO 19	ZA 19 GRAS MID+WES	DI 19 PMD P-K	DI 17 PMD P-K
VR 19 NACHTOPHALING	ZO 18 NACHTOPHALING	VR 20 NACHTOPHALING	ZO 20	WO 20	WO 18
ZA 20 NACHTOPHALING GRAS MID+WES	MA 19 LAATSTE DAG AANVRAAG GROF VUIL	ZA 21 GRAS MID+WES	MA 21 LAATSTE DAG AANVRAAG GROF VUIL	DO 21	DO 19
ZO 21 NACHTOPHALING	DI 20 PMD P-K NACHT	ZO 22	DI 22 PMD P-K	ZA 23	VR 20
MA 22 NACHT GRAS LOM	WO 21 NACHTOPHALING	DO 26	WO 23	ZO 24	MA 23 RESTAFVAL
DI 23 PMD P-K NACHT	DO 22 NACHTOPHALING	VR 27 NACHTOPHALING	DO 24	MA 25 RESTAFVAL	DI 24 RP OPEN TOT 15 U
WO 24 NACHTOPHALING	VR 23 NACHTOPHALING	ZA 28 GRAS MID+WES	VR 25	DO 27	WO 25 RP GESLOTEN
DO 25 NACHTOPHALING	ZA 24 GRAS MID+WES	ZO 29	ZA 26 GRAS MID+WES	DO 28	DO 26 RP GESLOTEN
VR 26 NACHTOPHALING	ZO 25 NACHTOPHALING	MA 30 NACHT GRAS LOM	ZA 27	VR 29	VR 27 RESTAFVAL
ZA 27 NACHTOPHALING GRAS MID+WES	MA 26 NACHT GRAS LOM		MA 28 REST GRAS LOM	ZA 30	ZA 28
ZO 28 NACHTOPHALING	DI 27 PMD P-K NACHT		DI 29		ZO 29
MA 29 NACHT GRAS LOM	WO 28 NACHTOPHALING		WO 30 RESTAFVAL		MA 30 RESTAFVAL
DI 30 PMD P-K NACHT	DO 29 GROFVUIL (OP AANVRAAG)		DO 31 GROFVUIL (OP AANVRAAG)		DI 31 PMD P-K RP OPEN TOT 15 U
WO 31 NACHTOPHALING	VR 30 NACHTOPHALING				
	ZA 31 NACHT GRAS MID+WES				

WES = enkel Westende - MID = enkel Middelkerke - LOM = enkel Lombardsijde

PMD

Huis aan huis inzameling in de PMD-zak of via recyclagepark

ENKEL PLASTIC FLESSEN & FLACONS



METALEN VERPAKKINGEN



DRANKKARTONS



- ✓ Huishoudelijke verpakkingen met een volume ≤ 8 liter
- ✓ Goed geleidigd, leeggegoten of leeggeschraapt
- ✓ Verpakkingen met hun dop, bij voorkeur platgedrukt
- ✗ Alle andere plastic verpakkingen (potjes, bakjes, vlotjes, zakken en folies)
- ✗ Andere plastic voorwerpen (speelgoed, bloempotten, spuiten)
- ✗ Pieschuim en aluminiumfolie
- ✗ Verpakkingen met kindveilige sluiting (bv. corrosieve ontstoppers, corrosieve WC ontkalkers)
- ✗ Verpakkingen van insecticide, onkruidverdelger, mosbestrijder, rattenvergift, ...
- ✗ Verpakkingen van motorolie, verf, lak en vernis
- ✗ Niets vastmaken aan de buitenkant van de PMD-zak
- ✗ Verpakkingen met tenminste één van de volgende pictogrammen:

NIET TOEGELATEN



Papier-Karton

Huis aan huis inzameling of via recyclagepark



- ✓ Plastic folie verwijderen van tijdschriften
- ✓ Samenbinden met natuurkoord of verzamelen in een stevige kartonnen doos
- ✗ Vuil papier en karton
- ✗ Behangpapier
- ✗ Cellofaanpapier en aluminiumfolie en -zakjes

NIET TOEGELATEN



Glas

In de glasbollen werpen of via recyclagepark



- ✓ Scheiden van wit glas en gekleurd glas
- ✓ Volledig leeg
- ✓ Hittebestendig glas (bv. ovenschotels)
- ✗ Opaalglas en kristalglas
- ✗ Vlak glas zoals ramen en spiegels
- ✗ Alle types van lampen
- ✗ Porselein en keramiek, recipiënten in terracotta
- ✗ Dekslens of doppen

NIET TOEGELATEN



Info

De dagophalingen RESTAFVAL starten om 8 u., buitenzetten (de dag van de ophaling) vanaf 6 u.
 De nachtophalingen RESTAFVAL starten om 0 u., buitenzetten de avond voordien vanaf 21.30 u.
 De ophalingen voor PMD/P&K starten om 7 u., buitenzetten (de dag van de ophaling) vanaf 6 u.
 In de loop van 2019 breiden de sorteeregels voor PMD uit. U zult hier ten gepaste tijde over geïnformeerd worden.
 Blijf ondertussen PMD sorteren zoals u nu al zo goed doet. Bedankt!



Middelkerke Sorteergids

Restafval

NIET TOEGELATEN

- ✗ Chemische producten (KGA), tuinafval, materiaal dat selectief wordt ingezameld, scherpe voorwerpen (glasscherven, spijker, ...), dode dieren, zelfontbrandende, ontplofbare en vloeibare afvalstoffen.

Dagophaling

De gemeentelijke restafvalzak dient tussen 6 u. 's morgens en het tijdstip van ophaling buitengeplaatst te worden. De ophaaldienst komt ten vroegste om 8 u. bij u langs.

Nachtophaling

Op maandag : buitenplaatsen afval op zondagavond v.a. 21.30 u.
Op dinsdag : buitenplaatsen afval op maandagavond v.a. 21.30 u.
Op woensdag : buitenplaatsen afval op dinsdagavond v.a. 21.30 u.
Op donderdag : buitenplaatsen afval op woensdagavond v.a. 21.30 u.
Op vrijdag : buitenplaatsen afval op donderdagavond v.a. 21.30 u.
Op zaterdag : buitenplaatsen afval op vrijdagavond v.a. 21.30 u.
Op zondag : buitenplaatsen afval op zaterdagavond v.a. 21.30 u.

Bedrijfsafval

- ✓ Met huishoudelijk restafval gelijkgesteld bedrijfsafval: restafval van vergelijkbare aard, samenstelling en hoeveelheid als dat van particuliere huishoudens, maar afkomstig van bedrijven

NIET TOEGELATEN

- ✗ Bedrijfsafval dat geen restafval is, dat niet van vergelijkbare aard, samenstelling en hoeveelheid is als dat van particuliere huishoudens.

Hoe aanbieden?

Bedrijfsafval dient aangeboden te worden in de gele zak, op dezelfde tijdstippen en dagen dat restafval opgehaald wordt.

Gras

Ophaling elke week vanaf zaterdag 27 april t.e.m. maandag 18 november

Het gras- en haagscheersel kunnen gebracht worden naar de inzamelcontainer

op **ZATERDAG** te

- Westende : hoek Hofstraat met Voetbalstraat van 8 u. tot 9.45 u.
- Middelkerke : aan het recyclagepark van 10.15 u. tot 12 u.

op **MAANDAG** te

- Lombardside : hoek Bamburgstraat met de Gerststraat van 18 u. tot 19.45 u.

Snoeihout

- ✓ Alle snoeihout in bundels van max. 15kg/bundel, verplicht samengebonden met natuur touw en met max. een lengte van 1,5m per bundel. Max. 20 bundels aan te bieden op de stoep.

Losse hopen takken/snoeisels worden NIET meegenomen.

Deze fractie kan de dag voordien vanaf 18 u. buitengeplaatst worden. De ophaaldienst komt ten vroegste om 6u. bij u langs.

Er wordt geen snoeihout meer opgehaald buiten de woensdagen die op de kalender vermeld staan. Grotere hoeveelheden worden niet meer opgehaald door gemeentelijke diensten, ook niet tegen betaling.

Grof Vuil op afspraak en betalend

- ✓ Dezelfde fracties die kunnen afgeleverd worden op het recyclagepark (metalen voorwerpen, afgedankte elektrische en elektronische apparaten, hout, groot restafval dat omwille van zijn omvang niet in de gewone restafvalzak kan).

NIET TOEGELATEN

- ✗ Fracties die huis-aan-huis opgehaald worden, rubberbanden, bouwafval, KGA, bedrijfsafval.

Hoe aanvragen?

Bij voorkeur via het online formulier op www.ivoo.be. Een papieren formulier kan aangevraagd worden bij IVOO (059 55 27 30).

Bezorg het volledig ingevuld aanvraagformulier minstens 10 dagen vooraf aan IVOO per post (Klokhofstraat 2, 8400 Oostende) of via e-mail (info@ivoo.be).

Stort uw bijdrage minstens 10 dagen vóór de ophaling op rekening nummer 091-0006508-38 of IBAN BE24 0910 0065 0838 van IVOO, met vermelding van de ophaaldatum en het ophaaladres.

Als de bijdrage niet gestort is, kan de ophaling niet doorgaan.

Tarieven

Het gewone tarief bedraagt € 25 voor max. 2 m³, € 50 voor max. 4 m³. Voor personen met het RVV-statuut (Recht op een Verhoogde Verzekeringstegemoetkoming) bedraagt de bijdrage € 12,5 voor max. 2 m³, € 25 voor max. 4 m³.

Voorwaarden

Maximum 50 kg per stuk zodat ze door 2 personen kunnen geladen worden op een vrachtwagen.

Wat indien u de dag van ophaling niet kunt buitenzetten?

Indien u op de dag van ophaling de restafvalzak niet tijdens de voorgeschreven ophaaluren kunt buiten plaatsen dan kunt u het afval, in eigen recipiënten, in ondergrondse betaalcontainers deponeren op volgende plaatsen :

Middelkerke:

Arthur De Greefplein
Jean Van Hinsbergstraat nabij Zeedijk
Alexandre Ponchonstraat nabij Zeedijk
René Mouchotteplein
Prosper Poullletstraat nabij Zeedijk
Vlaanderenstraat nabij Zeedijk
Louis Logierlaan nabij Zeedijk
Parking IJzerlaan

Westende:

Arendlaan nabij Zeedijk
Zeeravenlaan nabij Zeedijk
Arthur Meyneplein
Parking Badenlaan
hoek Franselaan met Golvenlaan
Edouard Otletplein
hoek Koninklijke Baan met Strandlaan (nabij Calidris)

In de ondergrondse afvalcollectoren kan een afvalhoeveelheid van ongeveer 30 liter gedeponerd worden tegen de prijs van € 0,5. Dit restafval dient niet in een gemeentelijke restafvalzak te zitten.



Glasbollen

Marktplein – Populierenlaan achterzijde bibliotheek	MID
Leopoldlaan – Tennis	MID
Koninginnelaan t.h.v. Prosper Poullletstraat thv nr 145-153	MID
Leopoldlaan t.h.v. Ravelingenstraat	MID
Zeedijk – res. Carlton thv nr 43	MID
Cyriel De Grootelaan -René Mouchottestraat	MID
Kerkhof Middelkerke	MID
Sluisvaartstraat	MID
Kleine Kerkweg	MID
Westendelaan 100 (Green Garden)	MID
Tarwestraat – Fleriskotstraat	WIL
Normandlaan Parking (ondergronds)	MID
Klein Kasteelstraat t.h.v. recyclagepark	WIL
Ieperleedstraat nabij vrije school	LEF
Sporthal De Barloke	LEF
Rattevallestraat t.h.v. nr. 12	MAN
Diksmuidestraat – Sint-Pieterskapelle thv nr 102	StP
Parklaan t.h.v. Louis Logierlaan	WES
Zilvermeeuwenlaan (hoek met Parklaan)	WES
Zeedijk – Wulpenlaan	WES
Parklaan nabij huisnr. 1	WES
Parklaan – Noordzeelaan	WES
Henri Jasparlaan t.h.v. Franselaan	WES
Steenstraat (nabij receptiegebouw Marinapark)	WES
Rotonde – Pluivierstraat	WES
Hoveniersstraat – Bassevillestraat	WES
Badenlaan (parking)	WES
Voetbalstraat (hoek Hofstraat)	WES
Oude Nieuwpoortstraat 13	LOM
Bamburgstraat t.h.v. voetbalterrein	LOM
Gistelstraat t.h.v. achterkant gemeenteschool	SLIJ
Spermaliestraat nabij Slijpebrug	SLIJ
Loviestraat t.h.v. Rattevallebrug	SLIJ
Schoestraat nabij kerk	SCH

Kringloopcentrum – Textielophaling

Kringwinkels geven herbruikbare goederen een tweede leven.

- ✓ Ze verkleinen de afvalberg.
- ✓ Ze bieden werk aan mensen die moeilijk een job vinden.
- ✓ Ze verkopen leuke spullen tegen lage prijzen.

Kom winkelen in

- Oostende, Torhoutsesteenweg 29, 33 en 35
- Middelkerke, Oostendelaan 304C
- Ichtegem, Industriestraat 61
- Bredene, Duinenstraat 114.

Ma: 14 u. - 17.30 u. en di-za: 10 u. - 17.30 u. In Oostende zijn de winkels over de middag gesloten; algemene afdeling (nr. 29) van 12.30 u. tot 13.30 u.; textielafdeling (nr. 35) van 12 u. tot 13 u.

Breng herbruikbare goederen binnen in de kringwinkels of het magazijn: Oudenburg, Stationsstraat 54b. Ma-vr: 9 u. - 17u.

Ophaling aanvragen:
059 50 90 97 of dispatching@kringwinkelkust.be

Een volledige woning of appartement leeg te halen?
Inboedelservice@kringwinkelkust.be of 0497 362352

Het herbruikbaar textiel (zie data kalender) wordt opgehaald door De Kringwinkel Kust.

Extra zakken nodig? Werd je zak niet opgehaald?
dispatching@kringwinkelkust.be of 059 50 90 97

www.kringwinkelkust.be
www.facebook.com/dekringwinkelkust

Meer info

Voor meer informatie: Tel. 059 31 91 20 (reinigingsdienst).
De ophaling PMD / PK start om 7 u. Restafval om 8 u.

PROBLEMEN BIJ DE OPHALING VAN

- PMD bel 059 55 27 30
- Restafval bel 059 55 27 30
- Glasbol bel 059 55 27 30
- Papier en karton bel 059 55 27 30
- Grof Vuil bel 059 55 27 30
- Snoeihout bel 059 55 27 30

Verkooppunten restafvalzakken en PMD-zakken

De zakken zijn te verkrijgen in de meeste warenhuizen, kruidenierszaken, krantenwinkels en in de dienst voor toerisme van de gemeente.

Uw Recyclagepark

Gemeentelijk recyclagepark

Klein Kasteelstraat 1,
8431 Middelkerke
tel.: 059 31 91 20

Gemeentelijk recyclagepark, sluitingsdagen:
Gesloten op wettelijke feestdagen en de volgende reglementaire feestdagen: 2.1, 11.7, 26.12

Maandag 24.12 en 31.12: open tot 15 u.

Openingsuren

MA 9 u. - 16.30 u.
DI 13 u. - 18.30 u.
WO 13 u. - 16.30 u.
DO 13 u. - 16.30 u.
VR 13 u. - 16.30 u.
ZA 8.30 u. - 16.30 u.

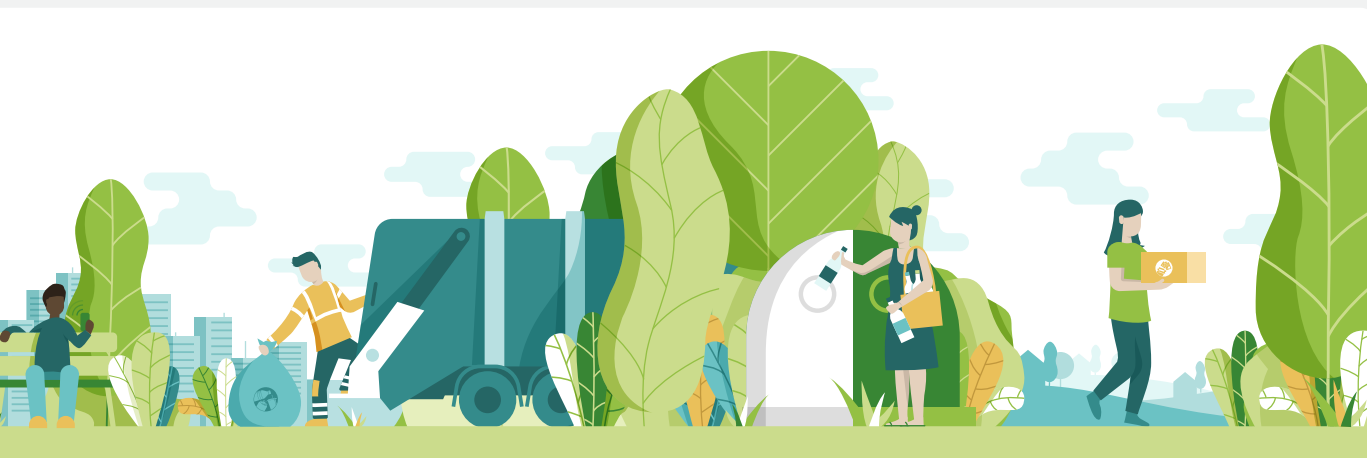

KOM OP VOOR EEN MOOIE BUURT

Wat kan jij doen?

Zelf niets op de grond gooien en anderen aanmoedigen om hetzelfde te doen. Afval meteen in de vuilnisbak gooien of bewaren tot je er eentje tegenkomt, je eigen stoep proper houden of een opruimactie organiseren ...

Helpen kan op zoveel manieren.
Kleine daad, groot resultaat.

Volg Mooimakers en blijf op de hoogte van onze acties en projecten: Mooimakers.be

